

40+ zastosowań podpisu elektronicznego

- Biznes
- Urzędy i administracja
- Sądownictwo i więziennictwo
- Służba zdrowia
- Pozostałe

Mobilność
Podpisujesz
gdziekolwiek jesteś

Pewność
Ważny jak odręczny

Wygoda
Podpisujesz nawet
stojąc w korku

Bezpieczeństwo
Połączenie jest
szyfrowane

Oszczędność
Nie musisz opłacać poczty
i przesyłek

Zgodność
Spełnia wymogi urzędów

Polska jest coraz bardziej elektroniczna, a podpis elektroniczny na dobre zagościł nie tylko w naszych firmach, czy instytucjach publicznych, ale także w naszych domach.

Posiadasz e-podpis, lecz wykorzystujesz go tylko raz w miesiącu, bo nie wiesz, do czego jeszcze może się przydać? W tym artykule pokażemy Ci jak wiele zastosowań ma podpis elektroniczny w naszym kraju, zarówno w sferze firmowej, jak i prywatnej.

Dzięki wykorzystaniu e-podpisu oszczędzisz czas na dojazdach i kolejkach oraz pieniądze na znaczkach, kopertach i kurierach. Czy kiedykolwiek policzyłeś cały czas, jaki spędziłeś w urzędach, załatwiając swoje prywatne sprawy? Ten cenny czas, który mógłbyś poświęcić rodzinie lub przyjaciołom? Nigdy więcej! Dowiedz się, gdzie wykorzystasz podpis elektroniczny.

Pamiętaj o tym, że w niektórych obszarach, jak np. zamówienia publiczne (JEDZ) czy podatek VAT (przesyłanie do US Jednolitego Pliku Kontrolnego) obowiązek posiadania podpisu elektronicznego jest bezwzględny. Dowiedz się, czy ten obowiązek nie ciąży również na Tobie

SimplySign

2 lata – 389 Zł netto
3 lata – 549 zł netto

[Dowiedz się więcej](#)

- ✓ Wybrany przez 79% klientów w 2019 roku.
- ✓ Podpis zawsze przy Tobie (w telefonie, tablecie)
- ✓ Łatwa w użyciu technologia mobilna
- ✓ Szybkie wdrożenie podpisu

Zestaw Mini

2 lata – 389 Zł netto
3 lata – 549 zł netto

[Przejdź do formularza](#)

- ✓ Dopasowane do użytku przez jedną osobę
- ✓ Kompaktowe rozmiary

Oto obszary zastosowania podpisu elektronicznego:

1. Podpisywanie umów cywilno-prawnych

i bezpieczna wysyłka ich drogą elektroniczną (brak ryzyka podrobienia podpisu).

Podpisywanie umów i zapewnienie im autentyczności w komunikacji drogą internetową.

Rekomendujemy, aby umowy zapisywać jako plik PDF i te pliki podpisywać podpisem kwalifikowanym.

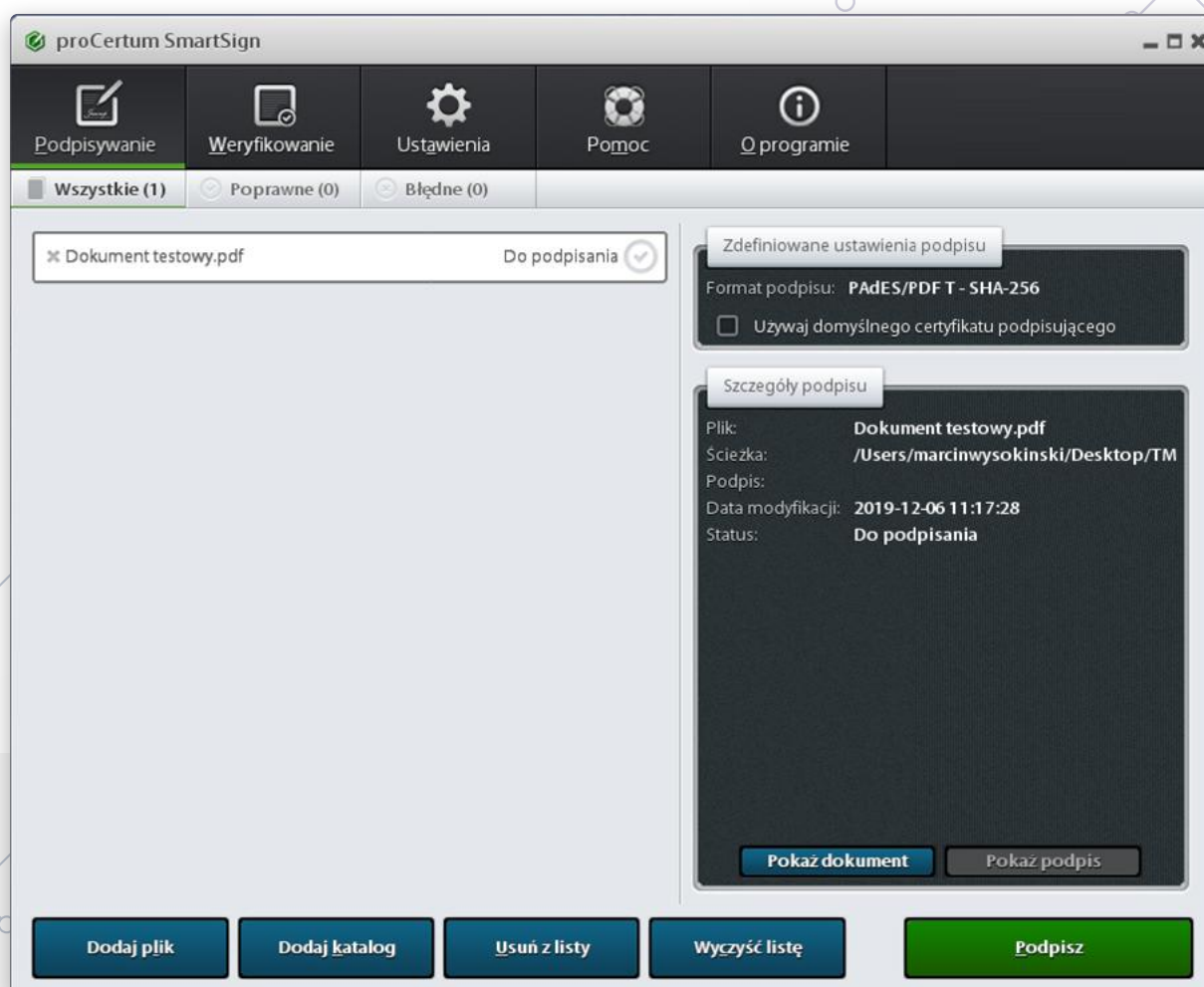

2. E-akta

Od 1 stycznia 2019 roku pracodawca może przechowywać akta pracownicze w formie elektronicznej. Dokumenty takie jak np. kontrakt menedżerski, umowa zlecenie, umowa o dzieło, umowa o pracę, regulamin wynagradzania, regulamin premiowania, wnioski urlopowe, rozliczenie delegacji mogą być podpisywane podpisem elektronicznym.

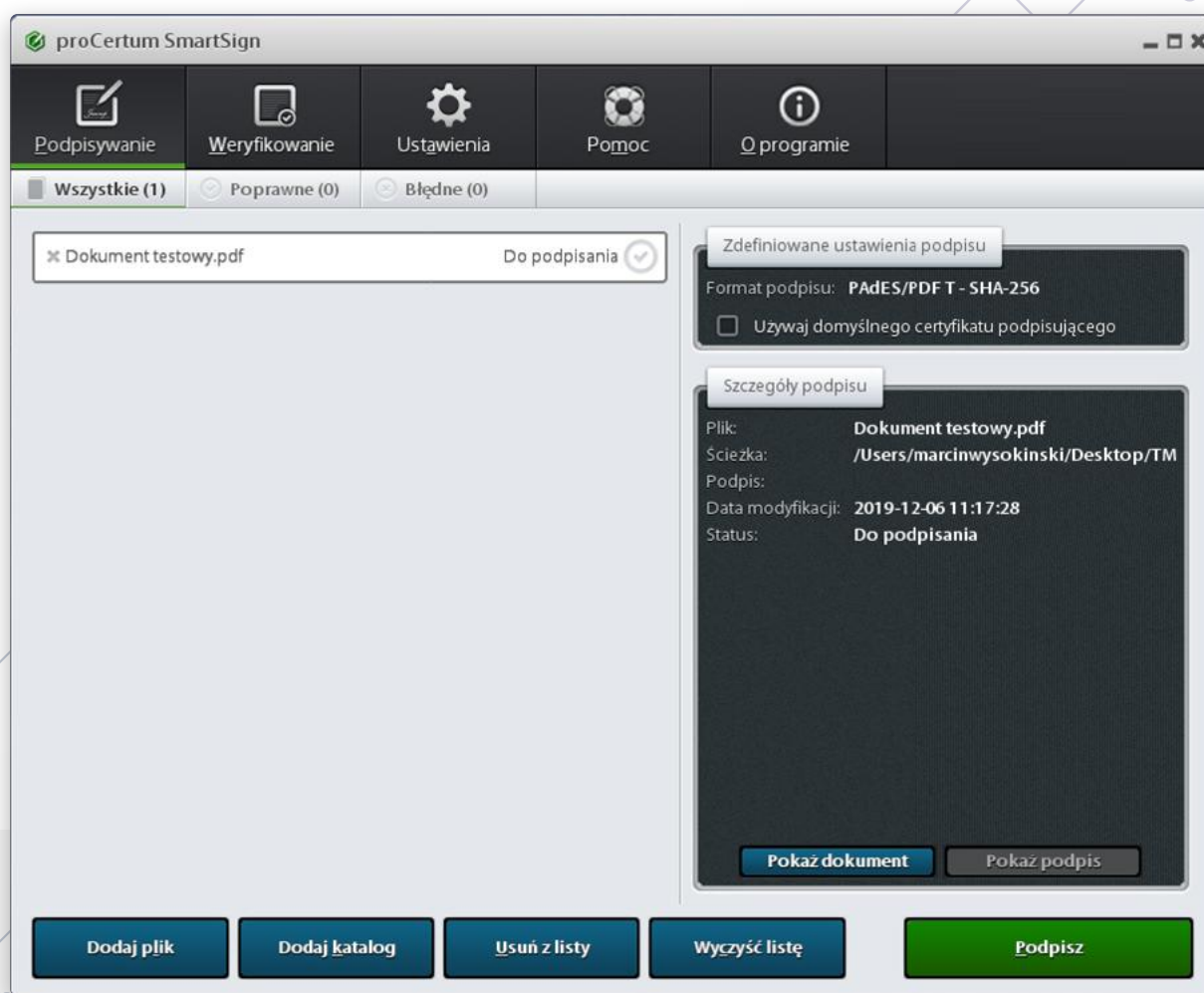

3. Platforma EFO

Składanie ofert w przetargach prowadzonych przez Polską Grupę Górniczą S.A.

ID	Typ przetargu	Opis zadania	Termin składania ofert	Zamawiający
472000869-1	postępowanie niepubliczne - przetarg nieograniczony	Świadczenie usług krajowego transportu drogowego rzeczy samochodami ciężarowymi dla Polskiej Grupy Górniczej S.A. Oddziału KWK ROW Ruch Marcel i Ruch Rydułtowy z podziałem na 5 zadań.	12.11.2020 07:55	Polska Grupa Górnicza S.A.
082000085	POSTĘPOWANIE - PRZETARG	Świadczenie usług w zakresie wywozu nieczystości płynnych ze studzienek bezodpływowych (szamb) SRK S.A. Oddział KWK „Makoszowy” w Zabrze zlokalizowanych na terenie zakładu górniczego w okresie od 01.01.2021 do 31.12.2021r.	12.11.2020 09:00	Spółka Restrukturyzacji Kopalń S.A.
242000104	zamówienie publiczne - przetarg nieograniczony	„Zakup i dostawa w roku 2020 mobilnego zestawu pompowego wraz z serwisem gwarancyjnym dla SRK S.A. Oddziału w Dąbrowie Górniczej Kopalnie Węgla Kamiennego w Całkowitej Likwidacji w ramach realizacji zadania pt. „Odwadnianie niecek bezodpływowych na terenie Gminy Bytom - utrzymanie w 2020r. przepompowni: Dworska, Staw 32, Zachodnia, Karb II”	12.11.2020 09:00	Spółka Restrukturyzacji Kopalń S.A.
082100006	POSTĘPOWANIE - PRZETARG	„Dostawa pyłu kamiennie-wapiennego zwykłego dla SRK S.A. Oddział KWK „Makoszowy” w 2021 roku”.	12.11.2020 09:00	Spółka Restrukturyzacji Kopalń S.A.
182000090	POSTĘPOWANIE - PRZETARG	Wykonanie projektu technicznego likwidacji obiektów zakładu przeróbki mechanicznej węgla wraz z kosztorysem inwestorskim dla SRK S.A. Oddział KWK „Jas-Mos - Rydułtowy I” Ruch „Jas-Mos”.	12.11.2020 09:00	Spółka Restrukturyzacji Kopalń S.A.
622000060-1	postępowanie niepubliczne - przetarg nieograniczony	Legalizacja elektrycznego sprzętu strzałowego produkcji GIG/ZBUD GIG dla Oddziałów PGG S.A.	12.11.2020 09:00	Polska Grupa Górnicza S.A.

[Przejdź do witryny EFO](#)

4. Zapisy na akcje spółek w postaci elektronicznej

Zapis na akcje w postaci elektronicznej wymaga wypełnienia formularza udostępnionego w systemie teleinformatycznym oraz opatrzenia kwalifikowanym podpisem elektronicznym, podpisem zaufanym albo podpisem osobistym, pod rygorem nieważności zapisu.

Podpis kwalifikowany jest jedyną łatwo dostępną metodą dla cudzoziemców, którzy chcieliby zainwestować w polskie spółki.

5. Platforma Usług Elektronicznych (PUE) ZUS

Płatnik składek (np. przedsiębiorcy)

- ✓ Korzystanie z aplikacji ePłatnik, za pomocą której m.in. można zgłosić pracownika do ubezpieczeń, wypełnić i przekazać dokumenty rozliczeniowe z wykorzystaniem danych z bazy ZUS,
- ✓ Dla przedsiębiorców turystycznych i organizacji pożytku publicznego możliwość, oświadczenia w celu przystąpienia do programu Polski Bon Turystyczny (PBT).

Osoby ubezpieczone (np. pracownicy):

- ✓ Możliwość sprawdzenia danych zapisanych na koncie w ZUS,
- ✓ Dostęp do informacji o stanie konta ubezpieczonego,
- ✓ Informacje o wystawionych zwolnieniach lekarskich.

Świadczeniobiorcy

- ✓ Dostęp m.in. do formularza PIT 11A, czyli informacji o dochodach uzyskanych od ZUS lub do formularza PIT 40A, czyli rocznego obliczenia podatku przez ZUS,
- ✓ Rezerwacja wizyty. PUE podpowie adres jednostki ZUS zgodnej z adresem zamieszkania,
- ✓ Możliwość złożenia wniosku o zmianę swoich danych.

[Przejdź na stronę ZUS](#)

6. Urząd Skarbowy – eDeklaracje

Wysyłka deklaracji do Urzędu Skarbowego

(Od 1 stycznia 2015 r. każdy podmiot zatrudniający więcej niż 5 pracowników jest zobowiązany do składania deklaracji CIT-8, PIT-11 i IFT-2 wyłącznie przez Internet).

fill-up® formalności wypełnione

zarejestruj | zaloguj | zamów

🏠 | **Pobierz** | e-Sprawozdanie finansowe | Darmowe druki | Formularze | Dlaczego fillUp | Cennik | Pomoc

e-Sprawozdanie Finansowe w fillUp!

Przepisowo wypełnij **JPK_SF** i wyślij prosto do e-KRS, Szefa KAS lub na skrzynkę podawczą US.

Pobierz JPK_SF

[Dowiedz się więcej o JPK_SF w fillUp](#)

wersja na komputer
Pobierz program

e-Sprawozdanie Finansowe
Pobierz program

wersja online
Wypełnij bez instalacji

znajdź formularz
VAT-7, CIT-8, PCC-3 i ponad 4 700 innych pism i druków

Rośnij z fill-up

Przyspiesz rozwój nowej firmy dzięki dodatkowym korzyściom pakietu Duże Biuro i **zaoszczędź 300 zł!**

Więcej

★ Najnowsze formularze

CIT-6AR (5) Deklaracja o wysokości podatku dochodowego od dochodów z tytułu udziału w zyskach osób prawnych	wypełnij
CIT-6R (6) Deklaracja o wysokości pobranego przez płatnika zryczałtowanego podatku dochodowego od osób prawnych, od dochodów (przychodów) osiągniętych przez podatnika mającego siedzibę lub zarząd na terytorium Rzeczypospolitej Polskiej	wypełnij
CIT-7 (12) Informacja o wysokości pobranego podatku dochodowego od dochodów z dywidend oraz innych przychodów z tytułu udziału w zyskach osób prawnych	wypełnij
CIT-5 (12) Oświadczenie podatnika o przeznaczeniu dochodów z dywidend lub innych przychodów z tytułu udziału w zyskach osób prawnych	wypełnij
PIT-6 (14) (2019) Deklaracja do wymiaru zaliczek podatku dochodowego od dochodów z działów specjalnych produkcji rolnej ustalonych przy zastosowaniu norm szacunkowych dochodu	wypełnij

Więcej

Pobierz aplikację FillUp

7. Aukcje i przetargi elektroniczne

soldea.pl Aukcje elektroniczne, licytacje elektroniczne
Jesteśmy z Wami od 2004 roku

Strona główna | Warto wiedzieć | Ogłoszenia | Kalkulator | Nasi klienci | O nas | Kontakt

Aukcja elektroniczna - Zamówienia publiczne
Elektroniczna platforma przetargowa SOLDEA umożliwia Zamawiającym przeprowadzanie aukcji elektronicznych i licytacji elektronicznych dokładnie w takiej formie jaką przewiduje ustawa Prawo zamówień publicznych. Platforma SOLDEA została zaprojektowana specjalnie do zamówień publicznych...
[czytaj więcej](#)

Elektroniczna Platforma Zakupowa (e-RFX) dla sektora publicznego i biznesu
Prosty i skuteczny system do prowadzenia zakupów online to narzędzie niezbędne w każdym dziale zakupów. Cała komunikacja prowadzona elektronicznie, w jednym miejscu, pozwala na przyspieszenie procesu zakupowego i uzyskanie znacznie korzystniejszych ofert...
[czytaj więcej](#)

Platforma przetargowa (e-procurement) dla biznesu
Elektroniczna platforma przetargowa SOLDEA jest skutecznym narzędziem umożliwiającym przeprowadzenie najważniejszego elementu procesu zakupowego – negocjacji ostatecznej ceny lub całego zespołu elementów składających się na ekonomiczną ocenę oferty. Elektroniczne negocjacje potrafią zredukować koszty średnio o 20% w stosunku do tradycyjnych form...
[czytaj więcej](#)

Elektroniczna Giełda Towarowa
Elektroniczna Platforma Handlu to nowoczesna e-Giełda Towarowa. System umożliwia przeprowadzanie elektronicznych transakcji sprzedaży i zakupu towarów. Doskonałe rozwiązanie dla firm obracających dużymi ilościami towarów na rynkach rolnych, paliwowych i surowcowych, wszędzie tam gdzie występuje duża zmienność cen...
[czytaj więcej](#)

Licytacja majątku lub stawki dzierżawy
Elektroniczna platforma przetargowa SOLDEA to doskonałe narzędzie do sprzedaży. Zbędny majątek? Wyprzedaż maszyn lub parku samochodowego? A może przetarg na dzierżawę ściany budynku pod reklamę? Każde takie działanie gdzie wielu oferentów jest zainteresowanych dobrem o ograniczonym dostępie może zostać zwiększone niezwykle skuteczną elektroniczną licytacją...
[czytaj więcej](#)

- przetargi.xtrade.pl
- www.soldea.pl
- platforma.eb2b.com.pl/auction
- platformazakupowa.pl
- www.e-przetarg.pl

- ✓ Branie udziału w aukcjach i przetargach,
- ✓ Składanie wniosków,
- ✓ Pełna komunikacja elektroniczna
(zgodnie z JEDZ, czyli Jednolity Europejski Dokument
Zamówienia obowiązkowy od października 2018).

8. PARP – Polska Agencja Rozwoju Przedsiębiorczości

Możliwość składania wniosków o dotację unijną.

The main content area features a large banner with the title "Centrum Rozwoju Małych i Średnich Przedsiębiorstw" and the subtitle "Pomagamy w rozwoju kompetencji i finansowaniu firmy". Below the banner are three colored boxes representing services:

- Startuję z biznesem** (red box): "Masz pomysł na produkt i plan na założenie firmy. Znajdź szkolenia, porady i fundusze na start. Skorzystaj z pomocy mentorów i doradców." Includes a "Zobacz" button.
- Rozwijam firmę** (orange box): "Poszukujesz możliwości rozwoju swojego biznesu? Zwiększ konkurencyjność dzięki szkoleniom pracowników, finansowaniu projektów, skorzystaj z pomocy w ekspansji na rynek polski i zagranicę." Includes a "Zobacz" button.
- Reorganizacja i przekazanie firmy** (blue box): "Czas na sprzedaż lub przekazanie firmy w inne ręce. Chcesz zakończyć działalność w inny sposób? Sprawdź, jak możemy ci pomóc dzięki poradom oraz finansowaniu." Includes a "Zobacz" button.

Below the services is a section titled "Aktualności" (News) with three items:

- Dziś**: "LiveChat w PARP" (with a small image of a person).
- Dziś**: "Fundusze Norweskie w PARP – rusza nabór wniosków na rozwój przedsiębiorczości i innowacje" (with a small image of a building).
- 3 stycznia 2020**: "Dbaj o środowisko. Bądź odpowiedzialnym konsumentem" (with a small image of a plant).

On the right side of the news section, there is a large image of hands holding a glowing 'C' symbol, with a small circular inset image of a person and the text "Potrzebujesz pomocy?" (Need help?).

[Przejdź do witryny PARP](#)

9. RODO

Zawiadomienie o wyznaczeniu Inspektora Ochrony Danych Osobowych

gov.pl Serwis informacyjno-usługowy dla przedsiębiorcy Logowanie English

Biznes.gov.pl Szukaj w biznes.gov.pl

Sprawy przedsiębiorcy Usługi online Moje konto Centrum pomocy

Strona główna / Usługi online / Zawiadomienie o wyznaczeniu nowego IOD

Zawiadomienie o wyznaczeniu inspektora ochrony danych

Przygotuj wniosek i wyślij do urzędu przez internet. Musisz mieć Profil Zaufany lub podpis kwalifikowany.

ZŁÓŻ ONLINE

profil zaufany

Profil Zaufany to bezpłatne narzędzie, dzięki któremu można załatwiać sprawy urzędowe online w serwisach administracji publicznej, bez wychodzenia z domu. [Więcej informacji o Profilu Zaufanym](#)

Tożsamość możesz potwierdzić:

- przez bankowość elektroniczną
- w Punkcie Potwierdzającym

ZAŁÓŻ PROFIL ZAUFANY

Sprawdź, co jest potrzebne do załatwienia sprawy

- [Lista załączników](#)
- [Opis usługi](#)
- [Jak załatwić sprawę online](#)
- [Profil Zaufany](#)

gov.pl / Biznes.gov.pl

- [Sprawy przedsiębiorcy](#)
- [Usługi online](#)
- [Znajdź przedsiębiorcę](#)
- [Centrum pomocy](#)
- [Uwagi prawne](#)
- [Polityka prywatności](#)
- [O nas](#)
- [Deklaracja dostępności](#)
- [Newsletter](#)
- [Serwis Ministerstwa](#)
- [Serwis dla Obywateli](#)
- [Punkty kontaktowe UE](#)

Portal nadzorowany jest przez Ministerstwo Rozwoju. Partnerzy projektu: Instytut Logistyki i Magazynowania, Krajowa Izba Gospodarcza. Projekt jest współfinansowany z Programu Polska Cyfrowa ze środków Unii Europejskiej z Europejskiego Funduszu Rozwoju Regionalnego i jest kontynuacją projektu pt.: „Centralna Ewidencja i Informacja o Działalności Gospodarczej” finansowanego z Programu Innowacyjna Gospodarka oraz projektu „Uproszczenie i elektroniczna procedur” finansowanego z Programu Kapitał Ludzki.

Artykuły zamieszczone w serwisie GOV.PL, w których nie podajemy żadnych dodatkowych informacji na temat praw autorskich, należą do informacji publicznych i udostępniamy je bezpłatnie. Korzystanie z nich, niezależnie od celu i sposobu korzystania, nie wymaga zgody Ministerstwa. Dostępne są w ramach licencji [Creative Commons Uznanie Autorstwa 3.0 Polska](#). Serwis Biznes.gov.pl używa plików cookies. Kontynuując przeglądanie naszej witryny bez zmiany ustawień przeglądarki, wyrażasz zgodę na użycie plików cookie. Zawsze możesz zmienić ustawienia przeglądarki i zablokować te pliki.

Przejdź witrynę RODO

10. KRS - Portal S24

- ✓ Zakładanie spółek prawa handlowego
- ✓ Edycja danych spółki
- ✓ Składanie sprawozdań finansowych spółki

MINISTERSTWO SPRAWIEDLIWOŚCI
www.ms.gov.pl

Wyszukiwarka KRS
Każdy może wyszukać podmiot w KRS i uzyskać informację odpowiadającą odpisowi aktualnemu lub odpisowi pełnemu (taką informacją zawiera także dane wykreślone).
Wyszukiwanie podmiotów w Krajowym Rejestrze Sądowym nie wymaga posiadania konta w systemie.

S24 - Rejestracja spółki i inne wnioski
Przez portal S24 możesz złożyć wniosek o wpis do Krajowego Rejestru Sądowego spółki z ograniczoną odpowiedzialnością, spółki jawnej i spółki komandytowej. Możesz również dokonać zmiany danych w zarejestrowanych już spółkach, a także wniosek o wpis w dziale 3 rejestru przedsiębiorców - zmianek o złożeniu sprawozdań finansowych i innych dokumentów.
Skorzystanie z portalu S24 wymaga posiadania konta w systemie.

Bezpłatne zgłaszanie dokumentów finansowych
Tu możesz bezpłatnie złożyć sprawozdania finansowe i inne dokumenty do Repozytorium Dokumentów Finansowych. Złożenie tu dokumentów zwalnia Cię z obowiązku złożenia na portalu S24 płatnego wniosku o wpis zmianek o złożeniu dokumentów finansowych w dziale 3 rejestru przedsiębiorców.
Zgłoszenie dokumentów finansowych wymaga posiadania konta w systemie.

Przeglądka dokumentów finansowych
Każdy może bezpłatnie wyszukać i pobrać dokument finansowy podmiotu wpisanego do rejestru przedsiębiorców Krajowego Rejestru Sądowego. Aby wyszukać dokument finansowy musisz znać numer KRS podmiotu.
Wyszukiwanie dokumentów finansowych nie wymaga posiadania konta w systemie.

13-11-2019
Uwaga!
Informujemy, że występują utrudnienia w dostępie do infolinii systemu KRS. Zgłoszenia prosimy zgłaszać drogą mailową.

28-03-2019
Ministerstwo Sprawiedliwości nie wypowiada się w zakresie obowiązków sprawozdawczych wobec innych urzędów. Przepis dotyczący TERMINU SKŁADANIA sprawozdań finansowych do KRS - NIE uległ zmianie od kilku lat Art. 69 ustawy o rachunkowości: Kierownik jednostki składa we właściwym rejestrze sądowym roczne sprawozdanie finansowe, sprawozdanie z badania, jeżeli podlegało ono badaniu, odpis uchwały bądź postanowienia organu zatwierdzającego (...) a także sprawozdanie z działalności - w ciągu 15 dni od dnia zatwierdzenia rocznego sprawozdania finansowego.

19-02-2019
System teleinformatyczny Ministerstwa Sprawiedliwości obsługujący przyjmowanie dokumentów finansowych został dostosowany do przyjęcia sprawozdań finansowych sporządzonych po dniu 1 października 2018 r. w plikach i formatach wskazanych na stronie Ministerstwa Finansów. Wszelkie zapytania dotyczące sposobu sporządzenia oraz podpisywania dokumentów finansowych zgodnie z Ustawą o Rachunkowości - kto ma podpisać dokument elektronicznie należy kierować do Ministerstwa Finansów. Pytania w jaki sposób podpisuje się elektronicznie dokumenty należy kierować do dostawców podpisów kwalifikowanych bądź infolinii ePUAP. Ministerstwo Sprawiedliwości odpowiada za funkcjonalność systemu teleinformatycznego w zakresie przyjęcia poszczególnych gotowych, prawidłowo utworzonych i podpisanych dokumentów. Centrum Wsparcia Technicznego KRS nie udziela pomocy przy tworzeniu plików sprawozdań i podpisywaniu ich podpisem kwalifikowanym czy profilem zaufanym ePUAP.

24-10-2018
W związku z koniecznością składania od dnia 15 marca 2018 roku sprawozdań finansowych drogą elektroniczną informujemy, że w S24 składane są PLATNE sprawozdania w postaci wniosku Z30 dla przedsiębiorców nie mających możliwości złożenia bezpłatnego sprawozdania. Jeżeli podmiot ma możliwość złożenia bezpłatnego sprawozdania należy skorzystać z opcji BEZPŁATNE ZGŁASZANIE DOKUMENTÓW FINANSOWYCH - ta opcja widoczna jest po przejściu na stronę główną portalu.

[Przejdź do portalu KRS](#)

11. CEIDG

- ✓ Założenie Działalności Gospodarczej
- ✓ Edycja danych
- ✓ Zawieszenie działalności
- ✓ Likwidacja działalności

Przejdź do portalu CEIDG

12. Wystawianie faktur w formie elektronicznej

Elektroniczny podpis umożliwia w pełni legalnie i bezpiecznie wystawiać faktury w formie elektronicznej. Podpis wymaga synchronizacji z Twoim systemem fakturowym.

Invoice Details:

- Typ: Faktura
- numer: 1790/08/2020
- Data wystawienia: 2020-08-05
- Miejsce wystawienia: Warszawa
- Data sprzedaży: 2020-08-05
- Kategoria: [dropdown]

Odwrotne obciążenie

Sprzedawca:

- [***SuperSavers***]
- Super Savers Sp. z o.o.
- NIP PL5223111028
- PL 57 1950 0001 2006 0051 8831 0002 IdeaBank, SWIFT: IIEAPLPA
- Alaje Jerozolimskie 204
- 02-486 Warszawa
- [Edytuj]

Nabywca:

- Zaczytaj dane po NIP, REGON lub KRS [icon]
- Firma
- Osoba prywatna
- Nabywca * [input: Marcin Wysokiński]
- NIP [input]
- Ulica i nr [input]
- Kod pocztowy [input] Miejscowość [input]
- [więcej]

Pozycje na fakturze:

Nazwa	Ilość	Jednostka	Cena netto	VAT %	Wartość netto	Wartość brutto
SimplySign – mobilny podpis kwalifikowany, 3 lata	1	szt	549,00	23	549,00	675,27
SimplySign – mobilny podpis kwalifikowany, 2 lata	1	szt	389,00	23	389,00	478,47

13. Baza danych o produktach i opakowaniach oraz o gospodarce odpadami - BDO

Wpis do BDO zobowiązane są wykonać podmioty, które:

- ✓ wytwarzają odpady i prowadzą ewidencję odpadów;
- ✓ wprowadzają na rynek krajowy produkty w opakowaniach, pojazdy, oleje, smary,
- ✓ opony, baterie bądź akumulatory, a także sprzęt elektryczny i elektroniczny;
- ✓ producenci, importerzy i wewnątrzspółnotowi nabywcy opakowań.
- ✓ wytwarzają odpady i prowadzą ewidencję odpadów;
- ✓ wprowadzają na rynek krajowy produkty w opakowaniach, pojazdy, oleje, smary, opony, baterie bądź akumulatory, a także sprzęt elektryczny i elektroniczny;
- ✓ producenci, importerzy i wewnątrzspółnotowi nabywcy opakowań.

SYSTEM-BDO

Przejdź do Systemu BDO, skorzystaj z instrukcji użytkownika i prowadź obowiązki rejestrowe, ewidencyjne i sprawozdawcze w BDO

[PRZEJDŹ DO SYSTEMU BDO](#) [INSTRUKCJE UŻYTKOWNIKA](#) [SPRAWDŹ CZY MUSISZ SIĘ ZAREJSTROWAĆ W BDO](#)

Aktualności
Wyświetl wszystkie aktualności

3 stycznia 2020

Brak wpisu do Rejestru-BDO dla przedsiębiorców wytwarzających określone ilości danych odpadów

1 stycznia 2020 r. weszło w życie rozporządzenie Ministra Klimatu z dnia 23 grudnia 2019 r. w sprawie rodzajów odpadów i ilości odpadów, dla których nie ma obowiązku prowadzenia ewidencji odpadów (Dz.U. z 2019 r....

[Przejdź do portalu BDO](#)

14. Krajowa Izba Odwoławcza - KIO

- ✓ Składanie formularzy do KIO (Krajowej Izby Odwoławczej)

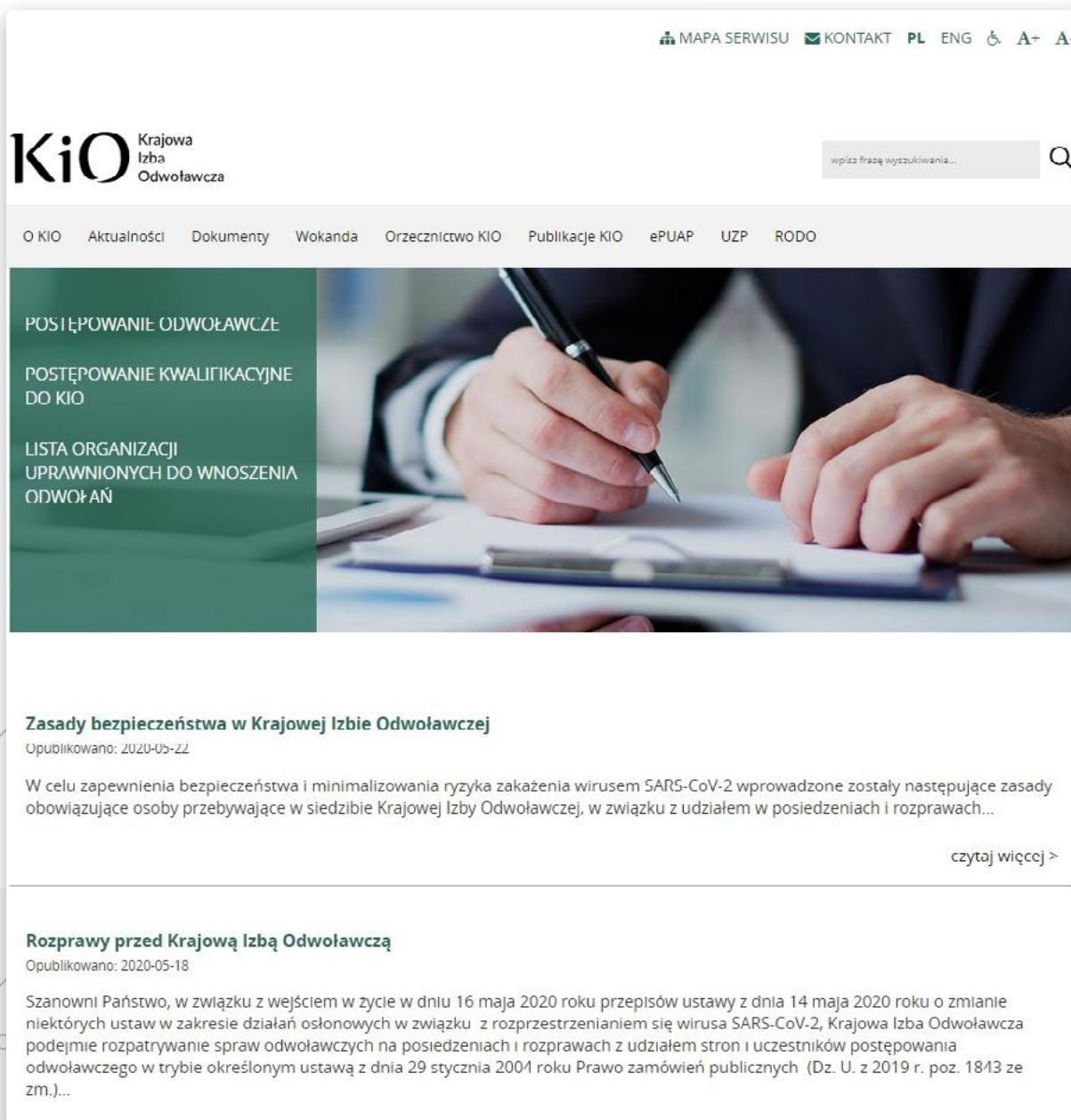

MAPA SERWISU **KONTAKT** **PL** **ENG** **A+** **A-**

KiO Krajowa Izba Odwoławcza

wpisz frazę wyszukiwania...

O KIO Aktualności Dokumenty Wokanda Orzecznictwo KIO Publikacje KIO ePUAP UZP RODO

POSTĘPOWANIE ODWOŁAWCZE
POSTĘPOWANIE KWALIFIKACYJNE DO KIO
LISTA ORGANIZACJI UPRAWNIONYCH DO WNOŠZENIA ODWOŁAŃ

Zasady bezpieczeństwa w Krajowej Izbie Odwoławczej
Opublikowano: 2020-05-22

W celu zapewnienia bezpieczeństwa i minimalizowania ryzyka zakażenia wirusem SARS-CoV-2 wprowadzone zostały następujące zasady obowiązujące osoby przebywające w siedzibie Krajowej Izby Odwoławczej, w związku z udziałem w posiedzeniach i rozprawach...

[czytaj więcej >](#)

Rozprawy przed Krajową Izbą Odwoławczą
Opublikowano: 2020-05-18

Szanowni Państwo, w związku z wejściem w życie w dniu 16 maja 2020 roku przepisów ustawy z dnia 14 maja 2020 roku o zmianie niektórych ustaw w zakresie działań osłonowych w związku z rozprzestrzenieniem się wirusa SARS-CoV-2, Krajowa Izba Odwoławcza podejmuje rozpatrywanie spraw odwoławczych na posiedzeniach i rozprawach z udziałem stron i uczestników postępowania odwoławczego w trybie określonym ustawą z dnia 29 stycznia 2004 roku Prawo zamówień publicznych (Dz. U. z 2019 r. poz. 1843 ze zm.)...

Przejdź do portalu KIO

15. Platforma ePUAP

Uzyskanie szybkiego dostępu do systemu e-PUAP dzięki zastosowaniu podpisu elektronicznego do potwierdzenia.

- Dziecko:** Narodziny dziecka, Odpis aktu urodzenia dziecka, Zameldowanie dziecka, Rodzina 500+
- Sprawy ogólne:** Pisma do urzędu
- Odpis Aktu Stanu Cywilnego:** Odpis urodzenia, małżeństwa oraz zgonu
- Zameldowanie:** Zameldowanie na pobyt stały i czasowy
- Najnowsze usługi:** Najnowsze usługi centralne
- Praca i zatrudnienie:** Poszukiwanie pracy, Prowadzenie działalności związanej z pośrednictwem pracy i aktywizacją zawodową, Usługi elektroniczne świadczone przez urzędy pracy, Emerytury i renty, Medycyna pracy
- Przedsiębiorczość:** Rejestry przedsiębiorców, Działalność gospodarcza, Zezwolenia i koncesje, Przyrządy pomiarowe, Prowadzenie i zakładanie działalności gospodarczej
- Edukacja:** System oświaty, Rekrutacja na studia, Nagrody i stypendia, awanse zawodowe, Dofinansowanie wyjazdów, obozów, warsztatów szkolnych, kosztów kształcenia, Uznawanie kwalifikacji
- Sprawy obywatelskie:** Rodzina, Dokumenty tożsamości, Wybory, Akty stanu cywilnego, Narodziny dziecka
- Podatki, opłaty, cła:** Podatki, Opłaty, Deklaracje i zgłoszenia celne, Zaslavy skarbowe, Rozliczenie podatku leśnego
- Zdrowie:** Profilaktyka i ochrona zdrowia, Dokumentacja medyczna, Rejestry medyczne, Finansowanie świadczeń, Niepełnosprawni
- Zabezpieczenia społeczne:** Świadczenia społeczne, Działalność społeczna, Dofinansowanie ze środków Państwowego Funduszu Rehabilitacji, Otrzymanie świadczenia społecznego, Ubezpieczenia społeczne

[Przejdź do portalu ePUAP](#)

16. UODO – Urząd Ochrony Danych Osobowych

Wyznaczenie, zmiana danych, odwołanie inspektora ochrony danych osobowych
 Zgłaszanie drogą elektroniczną zbiorów danych osobowych do Urzędu Ochrony Danych Osobowych (UODO)
 Składanie wniosków do UODO

The main content area is titled "Aktualności" (News) and features a grid of news articles. Each article includes a representative image and a short summary of the news item.

News Articles:

- 03.01.2020 r. XIV Dzień Ochrony Danych Osobowych – pierwsze wydarzenia już wkrótce**: Wielkimi krokami zbliża się XIV Dzień Ochrony Danych Osobowych, który co roku obchodzimy 28 stycznia. Wydarzenia odbywające się w ramach [...]
- 02.01.2020 r. Kopiowanie dokumentów i inteligentne liczniki do kontroli**: Prezes Urzędu Ochrony Danych Osobowych zatwierdził plan kontroli sektorowych na rok 2020. Zgodnie z nim w tym roku zostaną przeprowadzone [...]
- 30.12.2019 r. Czynności kontrolne w Virgin Mobile Polska**: Prezes Urzędu Ochrony Danych Osobowych otrzymał zgłoszenie dotyczące naruszenia ochrony danych osobowych od Virgin Mobile Polska. Urząd przeprowadził czynności kontrolne. [...]
- 27.12.2019 r. UODO przypomina jak się zabezpieczyć, gdy wiesz, że wyciekły Twoje dane**: Atak hakera, zgubiona korespondencja, niezabezpieczone dane na serwerze – to sytuacje, w przypadku których osoby do tego nieuprawnione wchodzą (albo [...])
- 17.12.2019 r. Już jest! "Podręcznik Inspektora Ochrony Danych" w polskiej wersji językowej**: "Podręcznik Inspektora Ochrony Danych" to zbiór wytycznych dla IOD dotyczących sposobu zapewnienia zgodności z ogólnym rozporządzeniem o ochronie danych (RODO). [...]
- 24.12.2019 r. Wesołych Świąt**: Czy Święty Mikołaj jest administratorem danych? A może jest nim Aniołek lub Gwiazdorz? Czy powinni zatem powołać IOD-a? W jakiej [...]
- 23.12.2019 r. Wyrażam zgodę na... zakupowe dylematy**: Przedsiębiorcy zajmujący się sprzedażą przetwarzają nasze dane do celów realizacji umowy, ale są też przypadki, gdy na dane działanie konieczna [...]
- 17.12.2019 r. Wysłanie kartek świątecznych zgodne z RODO?**: W okresie przedświątecznym wiele osób pyta konsultantów infolinii UODO, czy może nadal kontynuować wysyłanie życzeń świątecznych do swoich członków rodziny, [...]

Footer Navigation:

- Skargi**
 - Jakie prawa daje Ci RODO?
 - Jeśli chcesz złożyć skargę
 - Składanie skargi w formie tradycyjnej
 - Składanie skargi drogą elektroniczną
 - Tryb i termin rozpatrywania skarg
- Administrator**
 - W jaki sposób powiadomić Prezesa UODO o naruszeniu?
 - Obowiązki związane z naruszeniami ochrony danych osobowych
 - Analiza ryzyka
 - Rejestry czynności przetwarzania
- Inspektor Ochrony Danych**
 - Wyznaczenie i status IOD
 - Zawiadomienia Prezesa UODO związane z IOD
 - Zadania IOD
 - Newsletter dla IOD
 - Archiwum newslettera dla IOD
- Kodeksy i certyfikacja**
 - Kodeksy postępowania
 - Certyfikacja

[Przejdź do portalu UODO](#)

17. Usługi Elektroniczne Publicznych Służb Zatrudnienia

- ✓ Możliwość zgłoszenia oświadczenia o zatrudnieniu cudzoziemca,
- ✓ Złożenie wniosku o pozwolenie na pracę stałą lub sezonową dla cudzoziemca.

- ZAREJESTRUJ**: Rejestracja/wyrejestrowanie osoby bezrobotnej lub poszukującej pracy (Registration/deregistration of unemployed or job-seeking person).
- DODAJ OFERTĘ**: Zgłoszenie oferty pracy, stażu i praktyk (Job offer submission, internship and practice).
- Wnioski o usługi i świadczenia z urzędu**: Applications for services and benefits from the office.
- Zatrudnianie cudzoziemców**: Hiring of foreigners.
- Wnioski dotyczące rejestrów KRAZ, WPZ, RIS, RPA EURES**: Applications regarding registers KRAZ, WPZ, RIS, RPA EURES.
- Inne pismo do urzędu**: Other correspondence to the office.

At the bottom of the service tiles, there is a section for "Wsparcie w obsłudze spraw zapewnia:" (Support in handling cases ensuring:) featuring the "Zielona Linia" (Green Line) - Centrum Informacyjne Służb Zatrudnienia, with the phone number 19524. Below this, there is a footer with links to various services and departments: Centralna Baza Ofert Pracy, Publiczne Służby Zatrudnienia, Ministerstwo Rodziny, Pracy i Polityki Społecznej, EURES, Służba Cywilna, and Regulamin praca.gov.pl.

[Przejdź do portalu](#)

18. GIIF – Generalny Inspektorat Informacji Kredytowej

Podpisywanie raportów do Generalnego Inspektora Informacji Finansowej (GIIF).

Zgodnie z obowiązkiem możliwość przesłania do GIIF informacji o transakcjach, których wartość przekracza 15 000 euro, lub takich, co do których okoliczności wskazują, że środki służące do ich przeprowadzenia mogą pochodzi z nielegalnych lub nieujawnionych źródeł.

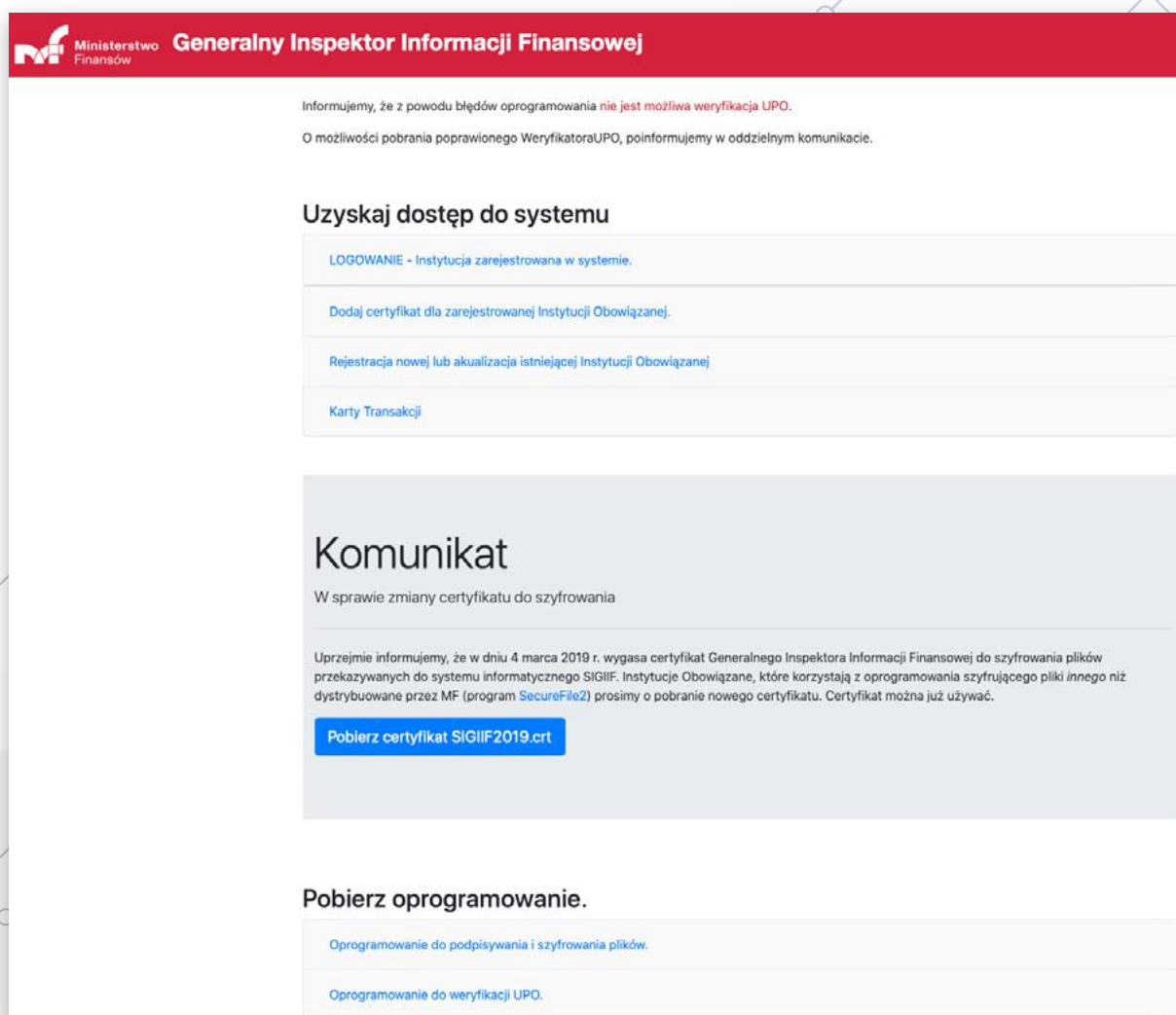

Ministerstwo Finansów **Generalny Inspektor Informacji Finansowej**

Informujemy, że z powodu błędów oprogramowania **nie jest możliwa weryfikacja UPO.**
O możliwości pobrania poprawionego WeryfikatoraUPO, poinformujemy w oddzielnym komunikacie.

Uzyskaj dostęp do systemu

- [LOGOWANIE - Instytucja zarejestrowana w systemie.](#)
- [Dodaj certyfikat dla zarejestrowanej Instytucji Obowiązanej.](#)
- [Rejestracja nowej lub aktualizacja istniejącej Instytucji Obowiązanej](#)
- [Karty Transakcji](#)

Komunikat

W sprawie zmiany certyfikatu do szyfrowania

Uprzejmie informujemy, że w dniu 4 marca 2019 r. wygasa certyfikat Generalnego Inspektora Informacji Finansowej do szyfrowania plików przekazywanych do systemu informatycznego SIGIIF. Instytucje Obowiązane, które korzystają z oprogramowania szyfrującego pliki *innego niż* dystrybuowane przez MF (program SecureFile2) prosimy o pobranie nowego certyfikatu. Certyfikat można już używać.

[Pobierz certyfikat SIGIIF2019.crt](#)

Pobierz oprogramowanie.

- [Oprogramowanie do podpisywania i szyfrowania plików.](#)
- [Oprogramowanie do weryfikacji UPO.](#)

[Przejdź do portalu GIIF](#)

19. Platforma Usług Elektronicznych Skarbowo-Celnych

- ✓ Możliwość składania elektronicznych deklaracji celnych.
- ✓ Możliwość składania wniosku o otrzymanie znaków akcyzy (e-banderole).

Wersja kontrastowa Zaloguj się · Utwórz konto

KAS Krajowa Administracja Skarbowa

PUESC PLATFORMA USŁUG ELEKTRONICZNYCH SKARBOWO-CELNYCH

MF **KAS**

Katalog e-Usług Formularze SISC Taryfa Celna EORI Newsletter Pomoc Klauzula Informacyjna

Logowanie

Logowanie

Adres email

Hasło

Zapamiętaj mnie

Zaloguj

[Utwórz konto](#) [Zapomniałem hasła](#)

Ministerstwo Finansów	Krajowa Administracja Skarbowa	Serwisy MF
Wiadomości Minister Finansów Ministerstwo Finansów Działalność MF Formularze - Baza wiedzy Archiwum aktualności Kontakt	Wiadomości Kierownictwo KAS Działalność e-Administracja Jednostki podległe Kontakt	Finanse.mf.gov.pl Archiwum BIP Dziennik Urzędowy Formularze Interaktywne - e-Deklaracje Dla mediów Polityka prywatności

© Copyrights Ministerstwo Finansów 2011-2020 Serwer produkcyjny zewnętrzny : 24 Wersja: 6.2.6 ▲ Powrót do góry

[Przejdź do portalu](#)

20. Portal Podatkowy

✓ Wysyłka JPK_VAT,

✓ Rozliczanie podatku PIT i CIT,

✓ Rozliczanie akcyzy.

podatki.gov.pl Portal Podatkowy
Tu znajdziesz informacje o podatkach i rozliczysz się online

Mikrorachunek podatkowy
Już teraz wygeneruj indywidualny rachunek podatkowy (mikrorachunek podatkowy). PIT, CIT i VAT zapłacisz za jego pomocą od 1 stycznia 2020 r.

Generuj

Wybierz podatek

- PIT** →
Tu rozliczysz podatek dochodowy od osób fizycznych. Informacje o ulgach, odliczeniach, stawkach i limitach
- CIT** →
Tu rozliczysz podatek dochodowy od osób prawnych. Informacje o ulgach, stawkach i limitach
- VAT** →
Tu rozliczysz podatek od towarów i usług. Informacje o ulgach, stawkach i limitach
- Akcyza** →
Podatek od niektórych rodzajów wyrobów. Informacje o stawkach, znakach akcyzy, EMCS
- Cło** →
Informacje dla osób fizycznych, przedsiębiorców, taryfy celne, ograniczenia przywozu i wywozu towaru, zwolnienia
- PCC, SD** →
Tu rozliczysz podatek od czynności cywilnoprawnych oraz podatek od spadków i darowizn. Ulgi, podliczenia, stawki i limity
- Podatki i opłaty lokalne** →
Podatki: od nieruchomości, środków transportowych, rolny, leśny. Opłaty: targowa, miejscowa, uzdrowskowa, reklamowa, od posiadania psów. Stawki i zwolnienia
- Inne podatki** →
Podatek od gier hazardowych, produkcji okrętowej, tonażowy, od wydobycia niektórych kopalni, od niektórych instytucji finansowych, opłata skarbową. Stawki, zwolnienia

[Przejdź do portalu](#)

21. e-PFRON2 – Państwowy Fundusz Rehabilitacji Osób Niepełnosprawnych

Składanie deklaracji i informacji na rzecz Państwowego Funduszu Rehabilitacji Osób Niepełnosprawnych (PFRON).

System e-PFRON2

e PFRON2 WERSJA 1.3

Strona główna Pomoc (plik PDF) pfron.org.pl Serwis informacyjny RODO w Funduszu

Zaloguj

Zgłoszenie pracodawcy

Zgłoszenie administratora

Logowanie do systemu

Login:

Hasło:

Numer w rejestrze PFRON:

Nie pamiętam hasła

Państwowy Fundusz Rehabilitacji Osób Niepełnosprawnych

al. Jana Pawła II 13 00-828 Warszawa telefon: 22 50 55 500 www.pfron.org.pl

[Przejdź do portalu e-PFRON2](#)

22. Portal Obywatel.gov.pl

Możliwość sprawdzenia:

- ✓ czy dowód osobisty, paszport jest gotowy,
- ✓ punkty karne,

- ✓ rejestracja i wyrejestrowanie pojazdu,
- ✓ zaświadczenia i odpisy,
- ✓ sprawy w urzędzie stanu cywilnego i wiele innych.

[Przejdź do portalu](#)

23. Oficjalna rządowa aplikacja do składania wniosków w procesie budowlanym

- ✓ zgłoszenie robót budowlanych,
- ✓ zgłoszenie rozbiórki,
- ✓ wniosek o przeniesienie decyzji o pozwoleniu na budowę,
- ✓ wniosek o przeniesienie decyzji o pozwoleniu na wznowienie robót budowlanych,
- ✓ zawiadomienie o zamierzonym terminie rozpoczęcia robót budowlanych,
- ✓ zgłoszenie zmiany sposobu użytkowania obiektu budowlanego lub jego części.

- Zgłoszenie robót budowlanych** [czytaj więcej](#)
- Zgłoszenie zmiany sposobu użytkowania obiektu budowlanego lub jego części** [czytaj więcej](#)
- Zawiadomienie o zamierzonym terminie rozpoczęcia robót budowlanych** [czytaj więcej](#)

[Przejdź do portalu](#)

24. Prace geodezyjne

Systemy różnią się w zależności od powiatu.

- ✓ zgłoszenie prac geodezyjnych składane przez wykonawcę prac geodezyjnych do starosty oraz Głównemu Geodecie Kraju,
- ✓ operat techniczny,
- ✓ mapy do celów prawnych,
- ✓ mapy do celów projektowych.

25. Portal Emp@tia Ministerstwo Rodziny, Pracy i Polityki społecznej

Wszystkie wnioski o świadczenia wychowawcze, rodzinne, alimentacyjne, dot. pomocy społecznej i opieki nad dziećmi

Obszar świadczenia wychowawcze

- ✓ Wniosek o ustalenie prawa do Świadczenia Wychowawczego – SW-1 (500+),
- ✓ Wniosek o ustalenie prawa do Świadczenia Dobry Start – SDS-1 (300+, wyprawka+).
- ✓ Obszar Świadczenia Rodzinne
- ✓ Wniosek o ustalenie prawa do zasiłku rodzinnego oraz dodatków do zasiłku rodzinnego – SR-1,
- ✓ Wniosek o ustalenie prawa do jednorazowej zapomogi z tytułu urodzenia się dziecka – SR-2 (becikowe),
- ✓ Wniosek o ustalenie prawa do zasiłku pielęgnacyjnego – SR-3,
- ✓ Wniosek o ustalenie prawa do specjalnego zasiłku opiekuńczego – SR-4,
- ✓ Wniosek o ustalenie prawa do świadczenia pielęgnacyjnego – SR-5,
- ✓ Wniosek o ustalenie prawa do dodatku z tytułu samotnego wychowywania dziecka dla osób, które otrzymywały do dnia 1 maja 2004 r. ustalone na siebie świadczenie na podstawie ustawy z dnia 18 lipca 1974 r. o funduszu alimentacyjnym (dz. u. z 1991 r. nr 45, poz. 200, z późn. zm.),
- ✓ Wniosek o ustalenie prawa do świadczenia rodzicielskiego – SR-7,
- ✓ Wniosek o ustalenie prawa do jednorazowego świadczenia z tytułu urodzenia się dziecka, u którego zdiagnozowano ciężkie i nieodwracalne upośledzenie albo nieuleczalną chorobę zagrażającą życiu, które powstały w prenatalnym okresie rozwoju dziecka lub w czasie porodu – SR-8 (za życiem).

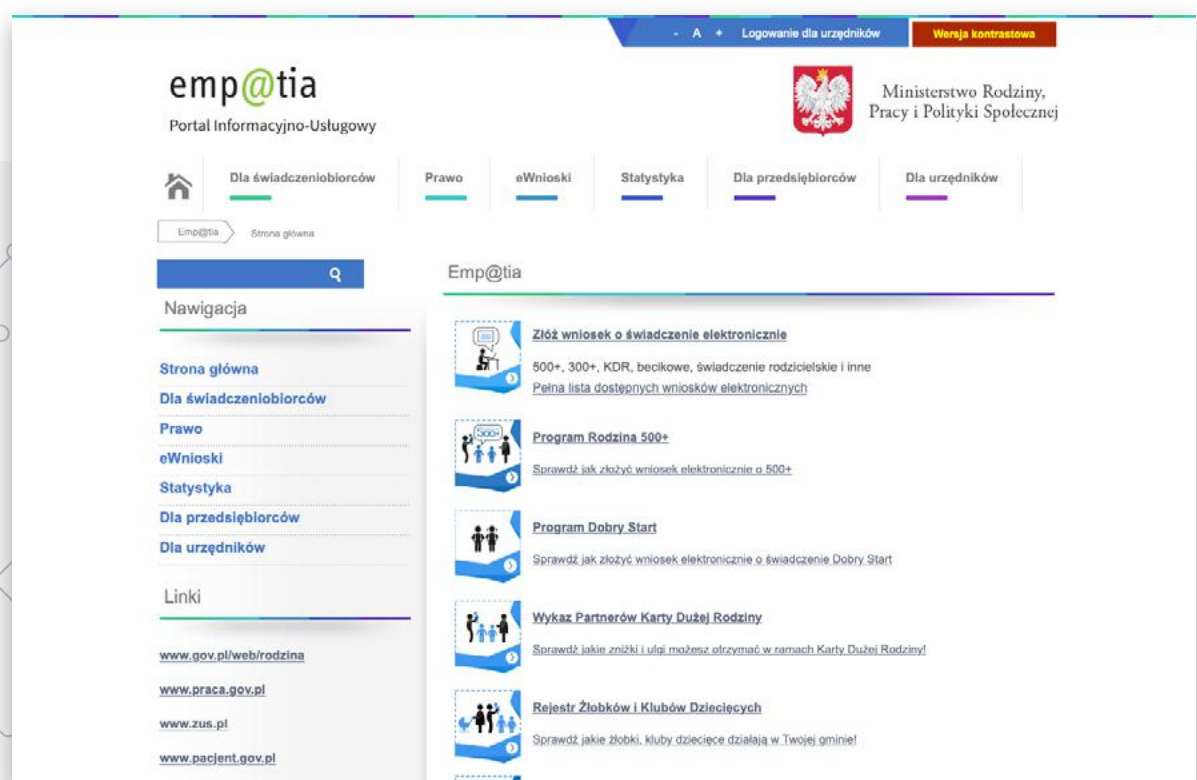

Obszar Karta Dużej Rodziny

- ✓ Wniosek o ustalenie prawa do Ogólnopolskiej Karty Dużej Rodziny – systemu zniżek dla rodzin wielodzietnych – KDR.

Obszar Fundusz Alimentacyjny

- ✓ Wniosek o ustalenie prawa do świadczeń z funduszu alimentacyjnego – FA-1.

Obszar Pomoc Społeczna

- ✓ Wniosek o przyznanie pomocy społecznej – PS-1,
- ✓ Powiadomienie o zmianie sytuacji życiowej – PS-2,
- ✓ Informacja o potrzebie przyznania pomocy społecznej innej osobie/rodzinie – PS-3.

Obszar Opieka nad dzieckiem do lat 3

- ✓ Wniosek o wpis do rejestru żłobków i klubów dziecięcych lub wykazu dziennych opiekunów – RKZ-1,
- ✓ Informacja o zmianie danych w rejestrze żłobków i klubów dziecięcych lub wykazie dziennych opiekunów – RKZ-2,
- ✓ Wniosek o wykreślenie z rejestru żłobków i klubów dziecięcych lub wykreślenie z wykazu dziennych opiekunów oraz podmiotów ich zatrudniających – RKZ-3.
- ✓ Turnusy rehabilitacyjne – rejestry
- ✓ Wniosek o wpis do rejestru organizatorów turnusów rehabilitacyjnych, w których uczestniczą osoby niepełnosprawne korzystające z dofinansowania ze środków państwowego funduszu rehabilitacji osób niepełnosprawnych – ON-1,
- ✓ Wniosek o wpis do rejestru ośrodków, w których mogą odbywać się turnusy rehabilitacyjne dla osób niepełnosprawnych korzystających z dofinansowania państwowego funduszu rehabilitacji osób niepełnosprawnych – ON-2.
- ✓ Wnioski międzyobszarowe
- ✓ Wniosek o wydanie zaświadczenia o udzielonej pomocy – ZS-1,
- ✓ Wniosek o umorzenie należności (w części lub w całości), rozłożenie na raty spłaty należności, odroczenie terminu płatności, zwolnienie lub zmniejszenie odpłatności (w związku z nienależnymi świadczeniami lub świadczeniami realizowanymi odpłatnie) – ZS-2,
- ✓ Zgłoszenie nieprawidłowości do jednostki terenowej – ZS-3,
- ✓ Wniosek o zmianę decyzji lub postanowienia – ZS-4.

[Przejdź do portalu emp@tia](#)

26. eGO – Profil Zaufany

Dzięki podpisowi elektronicznemu możesz wyrobić bezpłatny Profil Zaufany przez Internet, bez wychodzenia z domu czy biura.

- 01 Co to jest Profil Zaufany?**

Profil Zaufany to **bezpłatne narzędzie**, dzięki któremu można załatwiać sprawy urzędowe **online** w serwisach administracji publicznej, **bez wychodzenia z domu**.

Teraz możesz założyć i potwierdzić Profil Zaufany online za pośrednictwem **bankowości elektronicznej**.

Dodatkowo, możesz założyć Profil Zaufany przez internet i potwierdzić go w **Punkcie Potwierdzającym**.
- 02 Jak założyć i potwierdzić?**

24h/7 dni w tygodniu – Profil Zaufany możesz założyć i potwierdzić w pełni online przy pomocy **zewnętrznego dostawcy tożsamości**, np. banku.

krok 1 W systemie bankowości elektronicznej twojego banku, **wypełnij formularz o założenie Profilu Zaufanego**

krok 2 Operację potwierdź **bankowym kodem autoryzacyjnym**. Na Twój adres mailowy otrzymasz potwierdzenie założenia konta
- 03 Co mogę załatwić?**
 - Zalogować do **Internetowego Konta Pacjenta (IKP)**
 - Podpisać **JPK_VAT**
 - Złożyć **wniosek o rejestrację działalności gospodarczej**
 - Zgłosić utratę **dokumentu tożsamości**
 - Wystąpić o **Europejską Kartę Ubezpieczenia Zdrowotnego**
 - Załatwić **sprawy urzędowe dla swojej rodziny**: becikowe, świadczenia rodzicielskie, Karta Dużej Rodziny, Świadczenie o Funduszu Alimentacyjnym
 - Uzyskać **odpis aktu stanu cywilnego**
 - **Dziesiątki innych spraw**

At the bottom of the main content area, there is a call to action: 'Załącz Profil Zaufany i potwierdź' followed by buttons for 'ONLINE' and 'W PUNKCIE POTWIERDZAJĄCYM'.

The footer contains the 'ePUAP 2' logo, links for 'NOTA PRAWNA', 'REGULAMIN', and 'MAPA STRONY', and a small text: 'Portal nadzorowany przez Ministerstwo Cyfryzacji. © Wszystkie prawa zastrzeżone.'

Przejdź do portalu eGO

27. Zaświadczenia o przebiegu lub ukończeniu studiów

Takie zaświadczenie może się przydać, na przykład kiedy chcesz wziąć kredyt studencki lub otworzyć przewód doktorski. Sprawdź, jak uzyskać takie zaświadczenie.

Przejdź do portalu zaświadczenia

28. Centralny Rejestr Beneficjentów Rzeczywistych – CRBR

CRBR gromadzi i przetwarza informacje o osobach fizycznych sprawujących bezpośrednią lub pośrednią kontrolę nad spółką, zwanych beneficjentami rzeczywistymi.

podatki.gov.pl Portal Podatkowy
Tu znajdziesz informacje o podatkach i rozliczysz się online

Wersja kontrastowa A A A

Wynik wyszukiwania wpisów spółki

Data i czas pobrania danych: 07-01-2020 13:31:57
NIP: 522311029
Data od: 2020-01-07
Data do: 2020-01-07

Pobierz plik XML Pobierz plik PDF

Dokument pochodzi z systemu informatycznego CRBR prowadzonego przez Ministra Finansów i nie wymaga dodatkowego podpisu

Liczba wpisów: 1

Wyszukiwanie

	Początkowa data prezentacji zgłoszenia	Końcowa data prezentacji zgłoszenia	Skorygowano	Nazwa	NIP	KRS	Forma organu
Q	2020-01-07	2020-01-07		SUPER SAVERS SP. Z O.O.	522311029	0000711131	117 - Spółka z odpowiedzialnością

← Wróć × Anuluj

(T11.01.06.01)

podatki.gov.pl Portal Podatkowy
Tu znajdziesz informacje o podatkach i rozliczysz się online

Wersja kontrastowa A A A

Centralny Rejestr Beneficjentów Rzeczywistych

Aplikacja dopuszcza możliwość podpisania zgłoszenia podpisem kwalifikowanym oraz profilem zaufanym przez ePUAP.

Wyszukaj

Wyszukaj beneficjenta lub spółkę w Centralnym Rejestrze Beneficjentów Rzeczywistych

✓ Wyszukaj

Utwórz zgłoszenie

Wypełnij formularz zgłoszeniowy / wykonaj korektę zgłoszenia beneficjenta rzeczywistego w Centralnym Rejestrze Beneficjentów Rzeczywistych

✓ Utwórz

Sprawdź status zgłoszenia

Sprawdź status zgłoszenia i pobierz Urzędowe Poświadczenie Odbioru

✓ Sprawdź

Wczytaj zgłoszenie

Importuj zgłoszenie z pliku XML

+ Wczytaj z pliku XML

(T11.01.06.03)

[Przejdź do portalu CRBR](#)

29. Ubezpieczeniowy Fundusz Gwarancyjny (UFG)

Utworzenie konta elektronicznego w serwisie UFG umożliwia:

- ✓ otrzymanie zaświadczenia o bezwypadkowej historii ubezpieczenia,
- ✓ zgłoszenie kolizji,
- ✓ weryfikację czy sprawca wypadku posiada ważne OC,
- ✓ prześledzenie własnej historii ubezpieczenia OC w bazie danych,
- ✓ składanie e-deklaracji do Ubezpieczeniowego Funduszu Gwarancyjnego

[Przejdź do portalu UFG](#)

30. EPU – Elektroniczne postępowanie upominawcze

- ✓ Monitorowanie spraw sądowych,
- ✓ Składanie pozwów w sądzie elektronicznym.
- ✓ Składanie pism procesowych w sądowym postępowaniu upominawczym

Sąd Rejonowy Lublin-Zachód w Lublinie | Ministerstwo Sprawiedliwości

EPU
elektroniczne postępowanie upominawcze

Sąd Rejonowy Lublin-Zachód w Lublinie
VI Wydział Cywilny

Strona główna | Dostęp do akt sprawy i nakazów | Informacje o portalu | Aktualności | Zarejestruj konto | Pomoc techniczna

Znajdujesz się w: Strona główna

Uwaga !!! Ważna Informacja !!!

Pouczenie dla powoda na podstawie art. 125 § 2[1] K.p.c.:
Pisma niewniesione za pośrednictwem systemu teleinformatycznego nie wywołują skutków prawnych, jakie ustawa wiąże z wniesieniem pisma do sądu.

Informacje o portalu

TERMIN WNIESIENIA OPŁATY OD POZWU

Obniżenie opłaty w sprawach o roszczenia z czynności bankowych oraz wnioski o umorzenie postępowania

Nowe tryby odsetkowe w Elektronicznym Postępowaniu Upominawczym (EPU)

Konieczne elementy uzasadnienia pozwu w EPU

EPU - Najczęściej zadawane pytania

EPU - dane kontaktowe

Lista kadry orzekającej w VI Wydziale Cywilnym (e-Sąd)

E-court basic information

E-Gericht Information auf Deutsch

Broszury informacyjne

EPU - Informacje ogólne

EPU - Informacja dla pozwanych i ich pełnomocników

EPU - Informacja dla powodów

EPU - informacja prawna

Elektroniczne Postępowanie Upominawcze - nowelizacja wraz z uzasadnieniem

Elektroniczne Postępowanie Upominawcze - ustawa

Regulamin płatności elektronicznych dokonywanych za pomocą strony internetowej

Wzór prawidłowego i wadliwego pozwu w zakresie ujmowania i definiowania odsetek

Wniosek o podwyższenie uprawnień konta

Panel logowania

Nazwa użytkownika:

Hasło:

Zapomniałem hasła

Aktualności

23 grudzień 2019r.

Szanowni Państwo,
Uprzejmie informujemy, iż od dnia 24 grudnia 2019 roku od godz. 15.00 (wtorek) do dnia 27 grudnia 2019 roku do godz....
więcej

02 grudzień 2019r.

Szanowni Państwo,
Uprzejmie informujemy, iż w dniu 3 grudnia 2019 roku od godziny 8.00 do godziny 8.30, nastąpi przerwa w dost...
więcej

21 listopad 2019r.

Szanowni Państwo,
Uprzejmie informujemy, iż w dniu 22 listopada 2019 roku od godziny 7.30 do godziny 11.00, nastąpi przerwa w dos...
więcej

[Przejdź do portalu EPU](#)

31. Rejestr Sprawców Przepęstw na Tle Seksualnym

- ✓ Przedstawiciele organów ścigania i wymiaru sprawiedliwosci mają wgląd do wszystkich danych zgromadzonych w Rejestrze z dostępem ograniczonym.
- ✓ Dyrektorzy szkół, a także np. organizatorzy wypoczynku dla dzieci, mogą dowiedzieć się, czy osoba, którą chcą przyjąć do pracy, znajduje się w rejestrze.

[Przejdź do portalu rejestru](#)

32. Sądy Rejestrowe/Centralna Informacja/MSiG

Możliwość uzyskania elektronicznego dostępu do ww. podmiotów.

Elektroniczny dostęp do Sądów Rejestrowych/Centralnej Informacji/MSiG

Logowanie [Pomoc](#) [Instrukcja użytkownika](#)

Wnioski bez podpisu (M2,M3,M4 oraz wycena ogłoszenia)

Wysyłanie wniosków bez podpisu elektronicznego:

Logowanie

Wpisz swój login i hasło aby się zalogować:

Login:

Hasło:

Rejestracja

Nie posiadasz jeszcze konta? Zarejestruj się.

Przywracanie hasła

Zapomniałeś hasła?

[Logowanie](#) » Wysyłanie wniosków bez podpisu elektronicznego [Pomoc](#) [Instrukcja użytkownika](#)

MSiG-M2

MSiG-M3

MSiG-M4

MSiG-M2

Wniosek o przysłanie monitora sądowego i gospodarczego

CZEŚĆ A

Fakturę wystawić na*

Ulica Nr domu*

Nr lokalu

Miejscowość** Kod pocztowy*

Poczta*

[Przejdź do portalu](#)

33. eUKW – Elektroniczne Księgi Wieczyste

- ✓ Przegląd ksiąg wieczystych,
- ✓ Możliwość złożenia wniosku o wydanie dokumentów z Centralnej Informacji Ksiąg Wieczystych,
- ✓ Uzyskanie dostępu do elektronicznych zawiadomień o wpisie i informacji o stanie sprawy.

- Przeglądanie ksiąg wieczystych
- Składanie wniosków o wydanie dokumentu z Centralnej Informacji Ksiąg Wieczystych
- Weryfikacja autentyczności wydruku
- Dostęp do elektronicznych zawiadomień o wpisie i informacji o stanie sprawy o wpis w księdze wieczystej za pośrednictwem profilu zaufanego ePUAP
- Pouczenie o sposobie i skutkach dokonywania doręczeń elektronicznych
- Wprowadzenie dla użytkownika
- Instrukcje Użytkownika
- Podstawy prawne
- Kontakt z serwisem
- Ważne informacje
- Najczęściej zadawane pytania

At the bottom of the page, there are logos for 'KAPITAŁ LUDZKI' (Human Capital) and 'UNIA EUROPEJSKA FUNDUSZ SPOŁECZNY' (European Union Cohesion Fund), along with the text: 'PROJEKT WSPÓLFINANSOWANY ZE ŚRODKÓW UNII EUROPEJSKIEJ W RAMACH EUROPEJSKIEGO FUNDUSZU SPOŁECZNEGO', the URL 'http://www.funduszeuropejskie.gov.pl/efs', and the version 'Wersja 3.4.16.1, 07-06-2019'.

[Przejdź do portalu eUKW](#)

34. ZSMOPL (Zintegrowany System Monitorowania Obrotu Produktami Leczniczymi)

Założenie konta przy pomocy podpisu elektronicznego

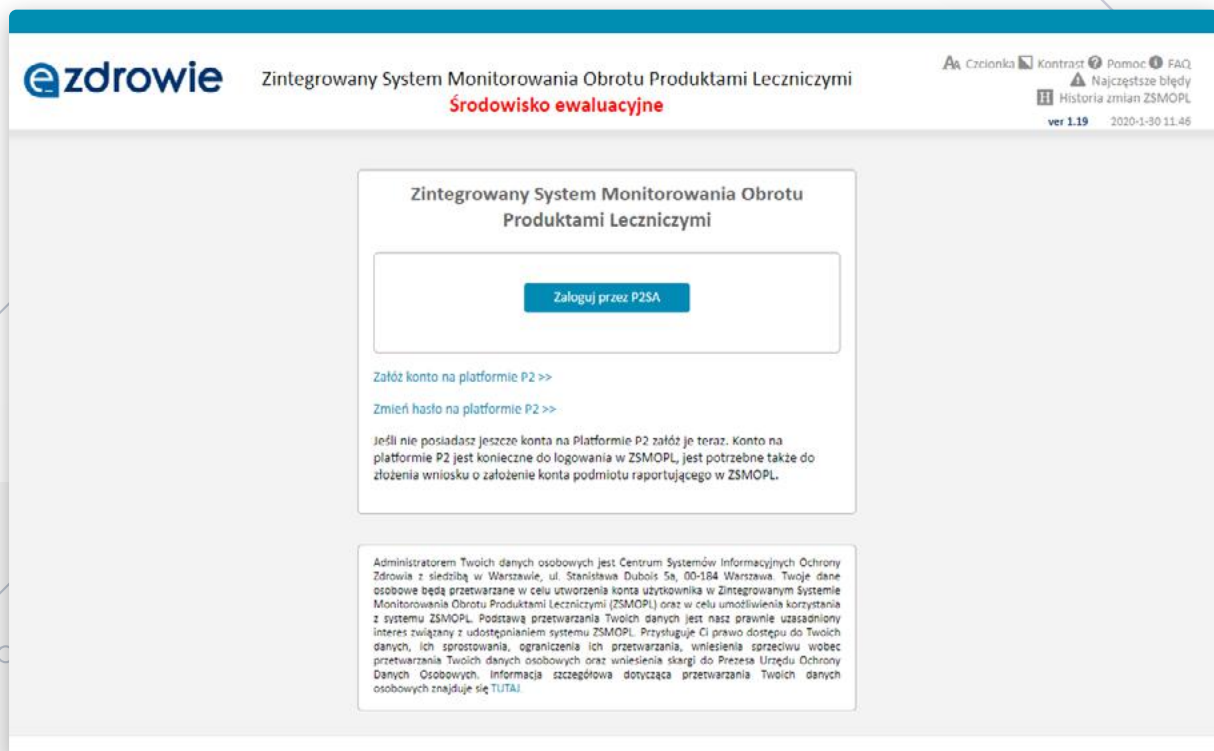
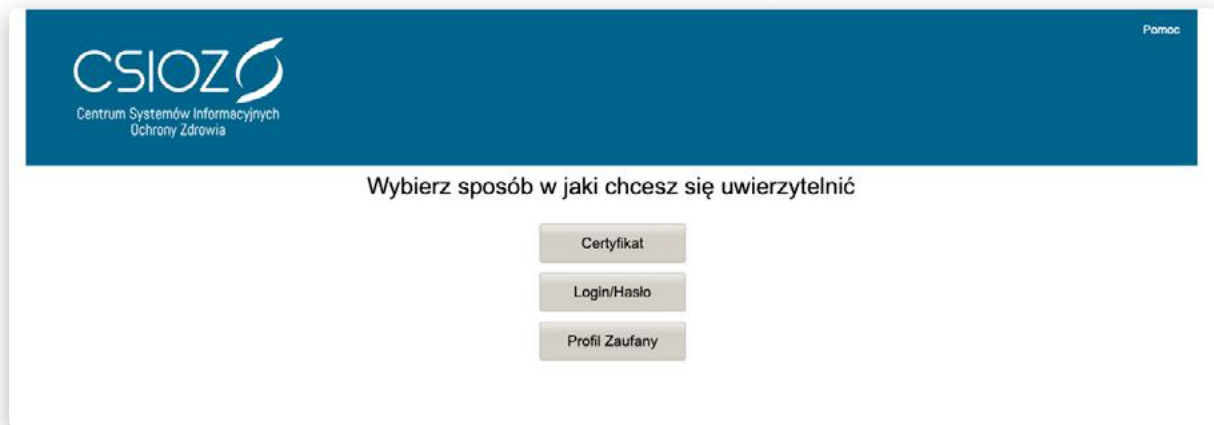

[Przejdź do portalu ZSMOPL](#)

35. Elektroniczna dokumentacja medyczna (EDM)

- ✓ Autoryzacja dokumentacji medycznej prowadzonej przez placówkę służby zdrowia,
- ✓ Uzyskanie danych zgromadzonych w Systemie Informacji Medycznej z zastosowaniem podpisu elektronicznego.

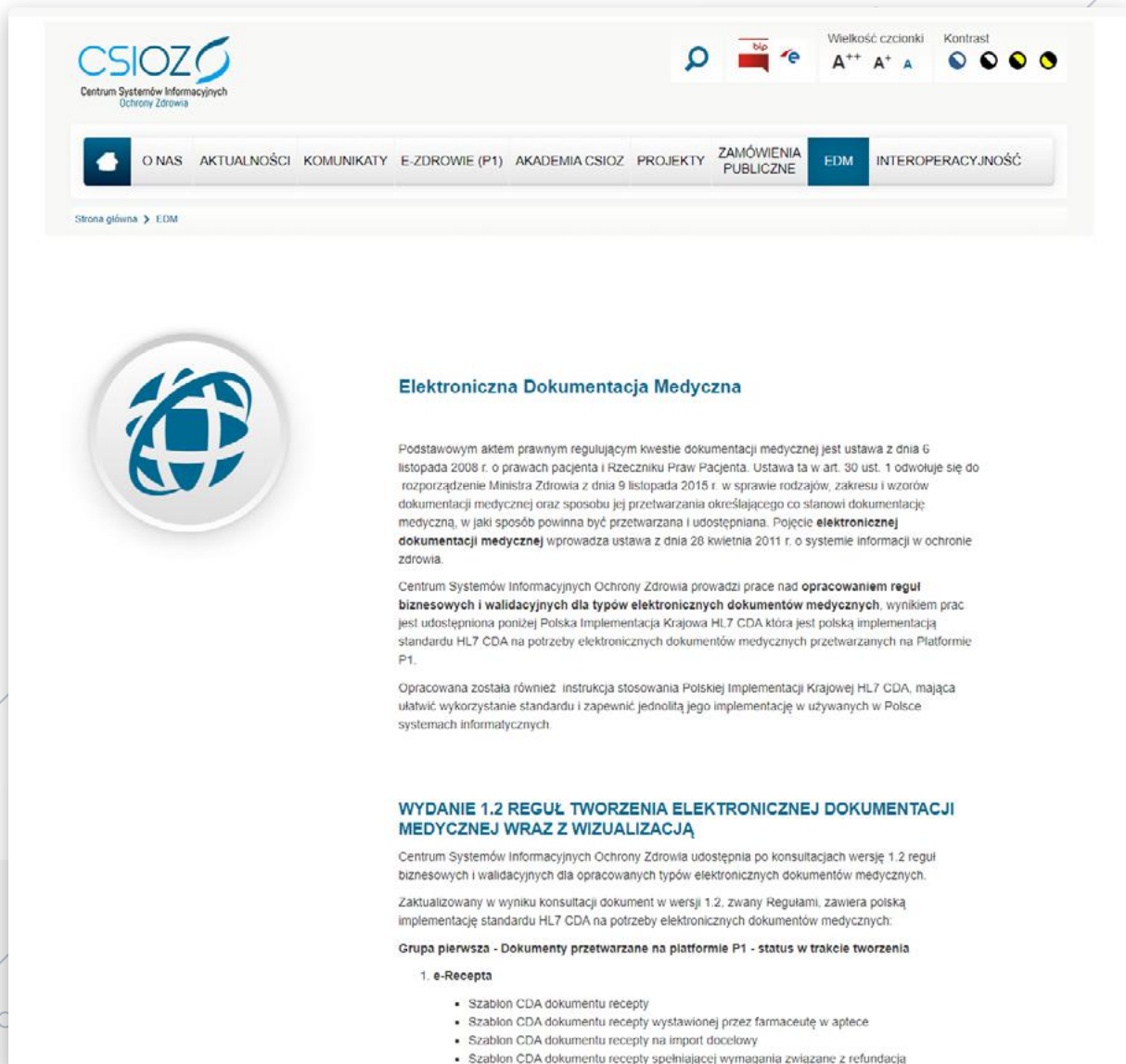

Podstawowym aktem prawnym regulującym kwestie dokumentacji medycznej jest ustawa z dnia 6 listopada 2008 r. o prawach pacjenta i Rzeczniku Praw Pacjenta. Ustawa ta w art. 30 ust. 1 odwołuje się do rozporządzenie Ministra Zdrowia z dnia 9 listopada 2015 r. w sprawie rodzajów, zakresu i wzorów dokumentacji medycznej oraz sposobu jej przetwarzania określającego co stanowią dokumentację medyczną, w jaki sposób powinna być przetwarzana i udostępniana. Pojęcie **elektronicznej dokumentacji medycznej** wprowadza ustawa z dnia 28 kwietnia 2011 r. o systemie informacji w ochronie zdrowia.

Centrum Systemów Informatycznych Ochrony Zdrowia prowadzi prace nad **opracowaniem regul biznesowych i walidacyjnych dla typów elektronicznych dokumentów medycznych**, wynikiem prac jest udostępniona poniżej Polska Implementacja Krajowa HL7 CDA która jest polską implementacją standardu HL7 CDA na potrzeby elektronicznych dokumentów medycznych przetwarzanych na Platformie P1.

Opracowana została również instrukcja stosowania Polskiej Implementacji Krajowej HL7 CDA, mająca ułatwić wykorzystanie standardu i zapewnić jednolitą jego implementację w używanych w Polsce systemach informatycznych.

WYDANIE 1.2 REGUŁ TWORZENIA ELEKTRONICZNEJ DOKUMENTACJI MEDYCZNEJ WRAZ Z WIZUALIZACJĄ

Centrum Systemów Informatycznych Ochrony Zdrowia udostępniła po konsultacjach wersję 1.2 regul biznesowych i walidacyjnych dla opracowanych typów elektronicznych dokumentów medycznych. Zaktualizowany w wyniku konsultacji dokument w wersji 1.2, zwany Regulami, zawiera polską implementację standardu HL7 CDA na potrzeby elektronicznych dokumentów medycznych.

Grupa pierwsza - Dokumenty przetwarzane na platformie P1 - status w trakcie tworzenia

1. e-Recepta

- Szablon CDA dokumentu recepty
- Szablon CDA dokumentu recepty wystawionej przez farmaceutę w aptece
- Szablon CDA dokumentu recepty na import docelowy
- Szablon CDA dokumentu recepty spełniającej wymagania związane z refundacją

[Przejdź do portalu](#)

36. e-ZLA - Elektroniczne zwolnienia lekarskie

Zgodnie z obowiązkiem, możliwość wystawiania przez lekarzy elektronicznych zwolnień lekarskich.

[Przejdź do portalu e-ZLA](#)

37. E-recepty – System P1

Zgodnie z obowiązkiem, możliwość realizacji przez apteki lub punkty apteczne recept on-line (obowiązek od 1 stycznia 2019).

EZDROWIE P1

Kontakt: e-recepta@csioz.gov.pl

Kontrast:

- Kontrast domyślny
- Kontrast czarno-biały
- Kontrast żółto-czarny
- Kontrast czarno-żółty

Wniosek o dostęp apteki / punktu aptecznego do Systemu P1

Instrukcja wypełniania wniosku
[Zobacz film jak wypełnić wniosek](#)

Przed złożeniem wniosku o dostęp do Systemu P1 kierownik apteki powinien posiadać:

- Profil Zaufany lub podpis kwalifikowany
- Aktualne dane w [Rejestrze Aptek](#) (imię, nazwisko, 8-cyfrowy Numer Prawa Wykonywania Zawodu Farmaceuty)

Dane kierownika apteki / punktu aptecznego

Identyfikator apteki / punktu aptecznego

Identyfikator znajdziesz w [Rejestrze Aptek](#)

Grupa zawodowa kierownika

Farmaceuta
 Technik farmaceutyczny

Numer Prawa Wykonywania Zawodu Farmaceuty

Numer sprawdzisz w [Centralnym Rejestrze Farmaceutów](#)

PESEL

Adres e-mail

Adres ten zostanie użyty wyłącznie raz do wysyłania certyfikatów P1

Proszę potwierdzić adres e-mail

Dane administratora danych systemu usługodawcy

Stwórz konto dla osoby odpowiedzialnej za zarządzanie kontem apteki / punktu aptecznego w Systemie P1 od strony technicznej

Imię

Nazwisko

Adres e-mail

Proszę potwierdzić adres e-mail

Przejdź do portalu e-recepty

38. RPWDL – Rejestr Podmiotów Wykonujących Działalność Leczniczą

Dokonywanie wpisów, zmian oraz wykreśleń w rejestrze:

- ✓ rejestr podmiotów leczniczych,
- ✓ rejestr praktyk zawodowych lekarzy i lekarzy dentyków oraz pielęgniarek i położnych.

- Udostępnienie RPWDL w wersji produkcyjnej 2.25**
Szanowni Państwo,

w dniu 27 grudnia została wdrożona kolejna wersja RPWDL 2.25, która obejmuje poniższe zmiany w systemie:

 - Na wydruku wniosku praktyki pielęgniarskiej dodano informację o zaznaczonych na wniosku oświadczeniach.
 - Usunięto z treści wniosku datę złożenia wniosku. Datą złożenia wniosku będzie data przesłania wniosku do organu.
 - Poprawiono wniosek o nadanie uprawnień tak aby brak nazwy podmiotu nie blokował możliwości wydruku wniosku.
 - Na e-wniosku o nadanie uprawnień dodano listę współników
 - Udostępniono organom dostęp do bazy RPWDL_RPT_HIS za pośrednictwem zapytań SQL z poziomu aplikacji
 - Usunięto błąd występujący gdy w księdze dany REGON zakładu leczniczego występował w zamkniętym i aktywnym zakładzie.
 - Poprawiono błędy zgłaszane przez użytkowników.

dotado [2019-12-27] , zaktualizowano [2019-12-27]
- Wyłączenie funkcjonalności liczników**
Szanowni Państwo,

W ramach optymalizacji Systemu RPWDL wyłączono funkcjonalność zliczania wniosków.

Za ewentualne utrudnienia,
Przepraszamy

dotadno [2019-12-17] , zaktualizowano [2019-12-17]
- Prace techniczne w systemie RPWDL**
W związku z prowadzonymi pracami technicznymi związanymi z funkcjonalnościami Rejestru Podmiotów Wykonujących Działalność Leczniczą (RPWDL) informujemy, że mogą nastąpić utrudnienia w dostępie do systemu. W związku z powyższym wystąpią również przerwy w dostępie do aplikacji RPWDL w dniu dzisiejszym w godz. 17:00 - 20:00.

Za utrudnienia przepraszamy

dotadno [2019-11-28] , zaktualizowano [2019-11-28]
- Uwaga, czasowe utrudnienia w przetwarzaniu wniosków.**
Szanowni Państwo,

Uprzejmie informujemy, że ze względu na kontynuację prac modernizacyjnych prowadzonych przez Centrum Informatyki Statystycznej, wystąpią przerwy o różnej długości w dostępie do usług REGON w dniu dzisiejszym - 26.11.2019 (wtorek) w

[Przejdź do portalu RPWDL](#)

39. eDzienniczek

Zgodnie z obowiązkiem nałożonym na szkoły – możliwość podpisywania danych z systemu np. Librus lub Vulcan, który przechowuje informacje o uczniu (oceny, obecności itp.).

KONTAKT ZALOGUJ SIĘ DO SYSTEMU

LIBRUS®
wspieramy oświatę

STREFA SZKÓŁ | STREFA RODZICÓW | STREFA JST | WSPIERAMY OŚWIATĘ | ZAKUPY

« Opis rozwiązania Moduły

O SYNERGII

System Synergia to innowacyjne rozwiązanie, które zapewnia szybki dostęp do informacji o uczniu, a tym samym wspiera Cię w monitorowaniu postępów dziecka w nauce. Znacząco usprawnia komunikację ze szkołą, dając możliwość dwustronnego kontaktu.

Jeśli chcesz mieć wszystko pod ręką i na co dzień korzystasz z różnych urządzeń, również mobilnych, wygodne przeglądanie informacji zapewni Ci aplikacja Librus*.

Masz istotny wpływ na edukację swojego dziecka.
System LIBRUS Synergia wspiera Cię w tym każdego dnia.

[Przejdź do portalu Librus](#)

[Przejdź do portalu Vulcan](#)

40. E-pieczęć dla uczelni wyższych

- ✓ Wystawianie dyplomów przez uczelnie wyższe sygnowanych kwalifikowanym podpisem elektronicznym,
- ✓ Podpisywanie Elektronicznej Legitymacji Nauczycieli Akademickich — ELSNA,
- ✓ Podpisywanie Elektronicznej Legitymacji Studenckiej — ELS,
- ✓ Podpisywanie Elektronicznej Legitymacji Doktoranta.

41. PKK – Profil Kandydata na Kierowcę

Możliwość elektronicznej korespondencji zgodnie z obowiązkiem przesyłania do Starostwa Profilu kandydata na kierowcę (PKK).

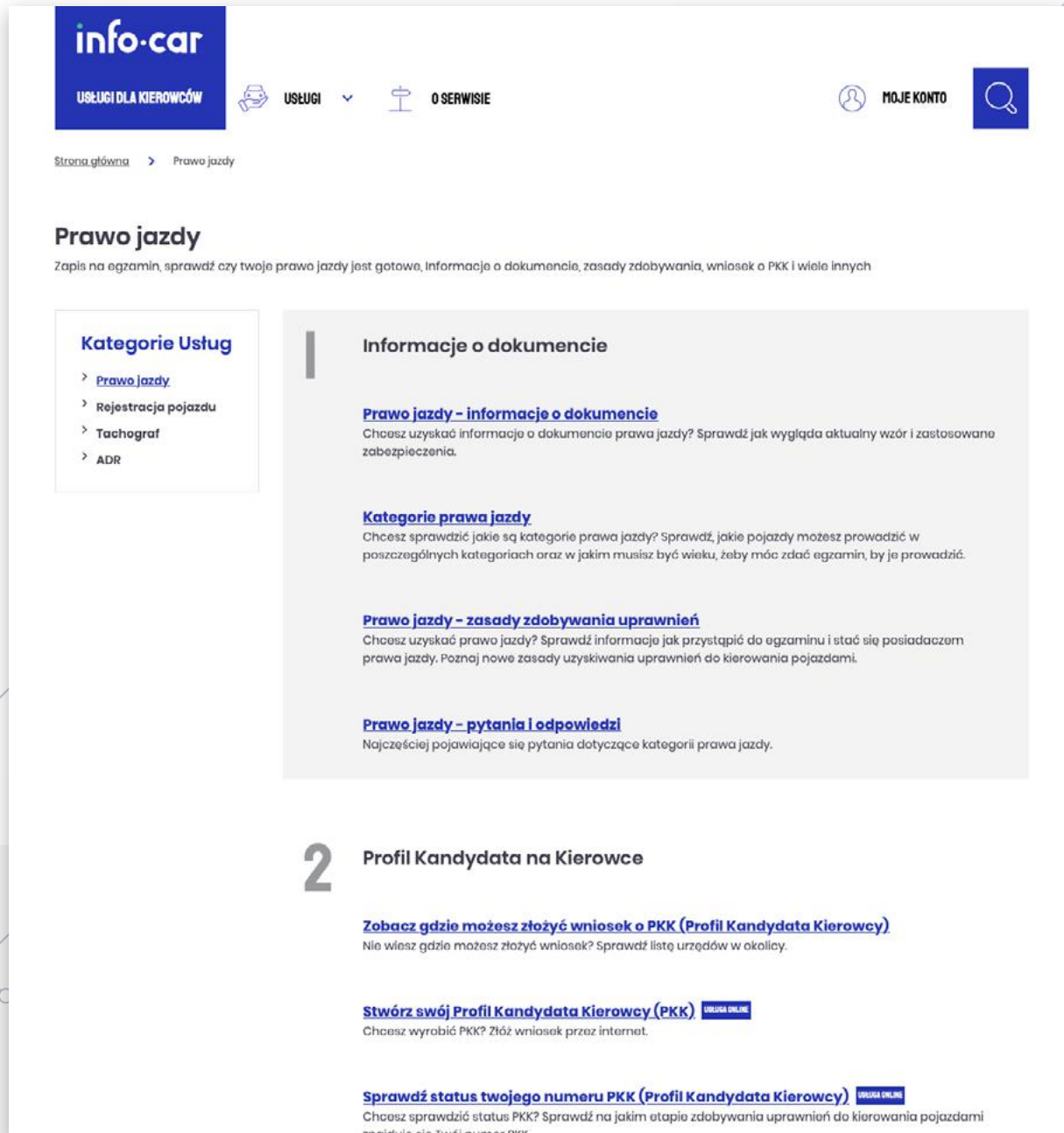

[Przejdź do portalu PKK](#)

42. Podpis elektroniczny dla salonów samochodowych

Właściciel nowego pojazdu samochodowego nabytego w salonie sprzedaży pojazdów samochodowych może upoważnić ten salon lub uprawnionego przedstawiciela tego salonu do:

- ✓ złożenia wniosku o rejestrację pojazdu,
- ✓ odbioru decyzji o czasowej rejestracji pojazdu, pozwolenia czasowego i zalegalizowanych tablic (tablicy) rejestracyjnych.

43. PURM – Portal Uczestnika Rynku Mocy, Polskie Sieci Elektroenergetyczne

Dostęp do PURM, w zakresie pozwalającym na aktywny udział w procesach rynku mocy.

REJESTR RYNKU MOCY
PORTAL UCZESTNIKA RYNKU MOCY

Login

Nazwa użytkownika*

Hasło*

Zapomniałeś hasła?

Zaloguj Zarejestruj

Portal Uczestnika Rynku Mocy jest integralną częścią Rejestru Rynku Mocy utworzonego na podstawie art. 95 ustawy z dnia 8 grudnia 2017 r. o rynku mocy (Dz. U. z 2018 r. poz. 9).

Rejestr Rynku Mocy jest elektroniczną platformą do gromadzenia, przetwarzania i wymiany danych handlowych, rozliczeniowych i technicznych na rynku mocy. Pozwala na udział w procesach certyfikacji i aukcjach mocy oraz zgłaszanie transakcji na rynku wtórnym.

Zasady funkcjonowania i prowadzenia Rejestru Rynku Mocy uregulowane są w ustawie o rynku mocy oraz Regulaminie Rynku Mocy.

Właścicielem i administratorem Rejestru Rynku Mocy, w tym Portalu Uczestnika Rynku Mocy, są Polskie Sieci Elektroenergetyczne S.A. z siedzibą w Konstancinie-Jeziornie, ul. Warszawska 165, 05-520 Konstancin-Jeziorna.

[Przejdź do portalu PURM](#)

Prowadź i rozwijaj swoją firmę wygodnie, bez zbędnej zwłoki, jak przystoi na XXI wiek. Pokaż swoim kontrahentom i klientom, że jesteś technologicznie przygotowany, już teraz wejdź na stronę www.esign.pl/podpis-elektroniczny/, wybierz podpis elektroniczny dla siebie i korzystaj z jego wszystkich dobrodziejstw.

44. Realizacja bonu turystycznego

Osoby uprawnione do bonu mogą go aktywować na Platformie Usług Elektronicznych (PUE) ZUS. Po aktywacji mogą nim zapłacić za usługi hotelarskie lub imprezy turystyczne w podmiotach zarejestrowanych na PUE ZUS i wpisanych na listę przez Polską Organizację Turystyczną.

[Przejdź do portalu ZUS](#)

Mobilność
Podpisujesz
gdziekolwiek jesteś

Pewność
Ważny jak odręczny

Wygoda
Podpisujesz nawet
stojąc w korku

Bezpieczeństwo
Połączenie jest
szyfrowane

Oszczędność
Nie musisz opłacać poczty
i przesyłek

Zgodność
Spełnia wymogi urzędów

eSIGN
ELEKTRONICZNY PODPIS XXI W.

Elektroniczny podpis XXI wieku
esign.pl